Saisoneröffnung für Geisinger Curler

Am Wochenende vom 02.10.-04.10.2015 fand zum 4. Mal das Turnier um den Lentpark Pokal in Köln statt. In diesem Jahr nahm zum ersten Mal das neue Mixed-Team des 1.SCV Geising an dem international besetzten Turnier, mit Teilnehmern aus Luxemburg, der Schweiz und Deutschland teil. Die Mannschaft um Skip Andy Büttner, Julia Meißner, Erik Zimmermann und Nicole Klaus, welche sich vor der Saison neu zusammen gefunden hat, gelang dabei ein guter Einstieg in die Saison 2015/2016, in welcher die Deutsche Mixed Meisterschaft im Februar der Höhepunkt ist. Mit vier Siegen aus 5 Spielen verpassten die Geisinger am Ende das Podest nur sehr knapp und beendeten das Wochenende auf dem 4. Platz. Den Turniersieg sicherte sich das Deutsche Nationalteam der Damen um Skip Daniela Driendl.

Vom 06.11.-08.11.2015 tritt das Team des 1. SCV Geising beim Hamburg Hafen Pokal zum zweiten Vorbereitungsturnier zur Deutschen Mixed Meisterschaft an.

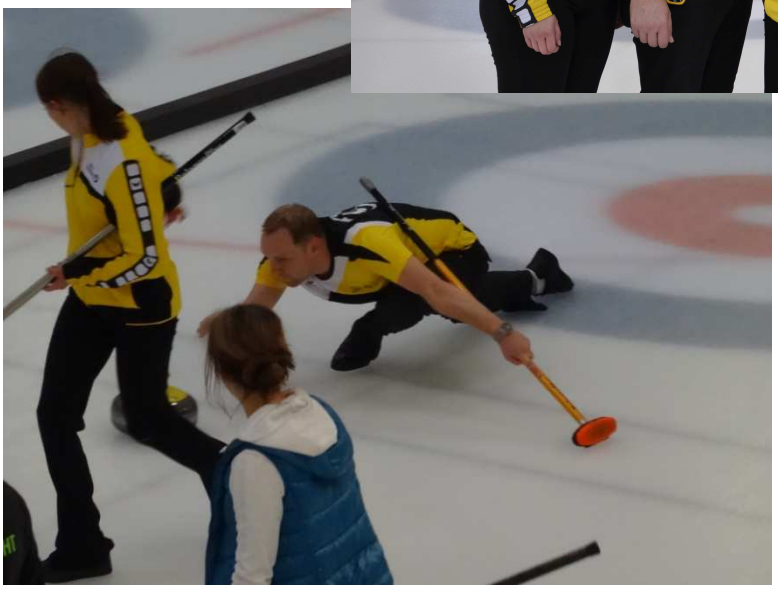

Ends
D
Ends
1 2 3

KÖLNER